



UNIVERSITI PUTRA MALAYSIA  
UNIT APLIKASI KEWANGAN, IDEC

Halaman : 1

No . Isu : 01

MANUAL PENGGUNA ECFORM ONLINE

Tarikh : 05/03/2012

# MANUAL PENGGUNA

## EC FORM ONLINE

**PEJABAT BENDAHARI, UNIVERSITI PUTRA MALAYSIA**

	<b>UNIVERSITI PUTRA MALAYSIA</b> <b>UNIT APLIKASI KEWANGAN, IDEC</b>	Halaman : 2
	<b>MANUAL PENGGUNA ECFORM ONLINE</b>	No . Isu : 01
		Tarikh : 05/03/2012

## 1.0 LOG MASUK PENGGUNA



**LOG MASUK PENGGUNA**

NO IC TIDAK PERLU TANDA SEMPAKANG "-" (CTH : 987654015569)

No Staf :

No IC(b) / Pasport No :

**Log Masuk**

Dibangunkan oleh Unit Aplikasi Kewangan(UAKew)  
Pusat Pembangunan Maklumat Dan Komunikasi (IDEC)  
Universiti Putra Malaysia

RAJAH 1 : SKRIN LOG MASUK ecForm Online

Skrin Log Masuk ecForm Online	
1	Masukkan No Staf <ul style="list-style-type: none"> <li>No Staf (huruf besar)</li> </ul>
2	Masukkan No.IC(b) / Pasport No <ul style="list-style-type: none"> <li>No.IC(b) untuk Warganegara Malaysia(cth:987456015589)</li> <li>Pasport No untuk Bukan Warganegara Malaysia</li> </ul>
3	Icon Log Masuk <ul style="list-style-type: none"> <li>Log Masuk kedalam sistem</li> </ul>

	<b>UNIVERSITI PUTRA MALAYSIA</b> <b>UNIT APLIKASI KEWANGAN, IDEC</b>	Halaman : 3
		No . Isu : 01
	<b>MANUAL PENGGUNA ECFORM ONLINE</b>	Tarikh : 05/03/2012

## 2.0 MENU MAKLUMAT PEGAWAI

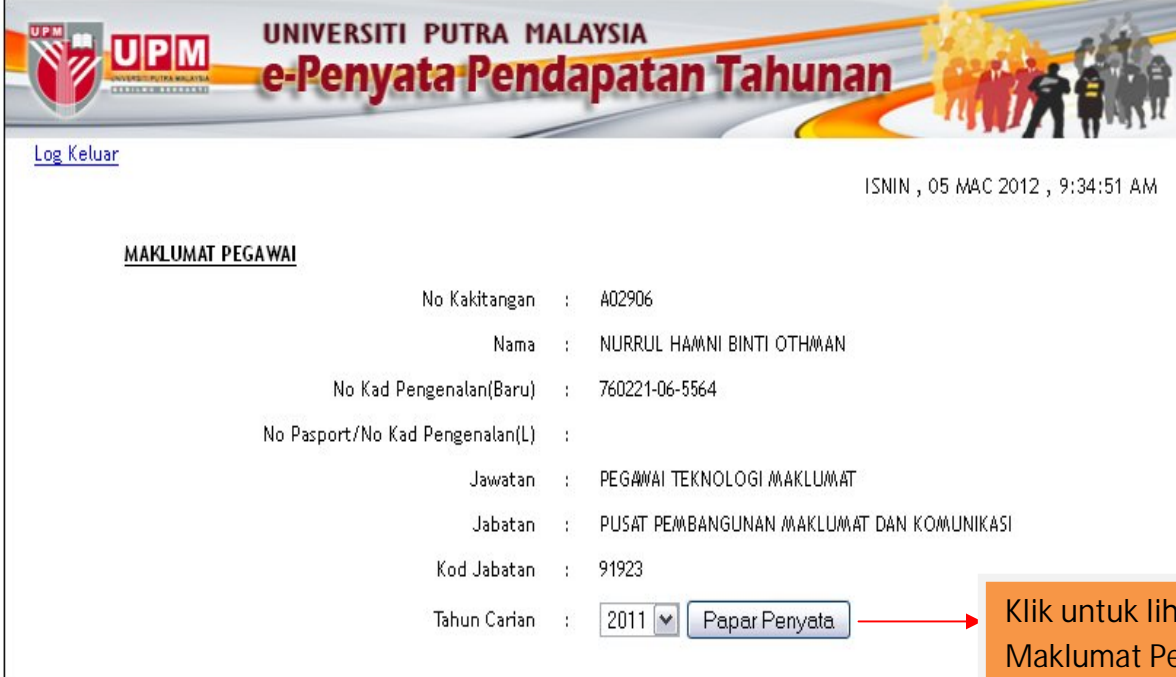

[Log Keluar](#) ISNIN , 05 MAC 2012 , 9:34:51 AM

**MAKLUMAT PEGAWAI**

No Kakitangan : A02906  
 Nama : NURRUL HAMNI BINTI OTHMAN  
 No Kad Pengenalan(Baru) : 760221-06-5564  
 No Pasport/No Kad Pengenalan(L) :  
 Jawatan : PEGAWAI TEKNOLOGI MAKLUMAT  
 Jabatan : PUSAT PEMBANGUNAN MAKLUMAT DAN KOMUNIKASI  
 Kod Jabatan : 91923  
 Tahun Carian : 2011  → **Klik untuk lihat Maklumat Penyata**

Dibangunkan oleh Unit Aplikasi Kewangan(UAKew)  
 Pusat Pembangunan Maklumat Dan Komunikasi (IDEC)  
 Universiti Putra Malaysia

RAJAH 2 : SKRIN MAKLUMAT PEGAWAI

### Rujukan:

1. Maklumat Pegawai : "maklumat secara ringkas mengenai pengguna yang log masuk ke dalam sistem
2. Papar penyata : "Pengguna hendaklah klik pada butang Papar Penyata untuk lihat maklumat penyata berdasarkan tahun carian"

	<b>UNIVERSITI PUTRA MALAYSIA</b> <b>UNIT APLIKASI KEWANGAN, IDEC</b>	Halaman : 4
	<b>MANUAL PENGGUNA ECFORM ONLINE</b>	No . Isu : 01
		Tarikh : 05/03/2012

### 3.0 MENU MAKLUMAT PENYATA



(C.P8C - Pin.2010)

PEJABAT BENDAHARI, UNIVERSITI PUTRA MALAYSIA  
43400 UPM SERDANG, SELANGOR  
NO. TEL : 03-8946 6238 NO. FAX : 03-8656 0160

**MALAYSIA**  
**CUKAI PENDAPATAN**

Penyata Gaji Pekerja AGENSI KERAJAAN **EC**  
No. Cukai Pendapatan Pekerja 11467483031

No Siri 2550  
No. Majikan E E292191803

PENYATA SARAAN DARIPADA PENGGAJIAN  
BAĞI TAHUN BERAKHIR 31 DISEMBER 2011

Cawangan LHDNM CHERAS, SELANGOR

**BORANG EC INI PERLU DISEDIAKAN UNTUK DISERAHKAN KEPADA PEKERJA BAGI TUJUAN CUKAI PENDAPATANNYA**

**A BUTIRAN PEKERJA**

- Nama Penuh Pekerja/Pesara(En./Cik/Puan) NURRUL HAMNI BINTI OTHMAN
- Jabatan PUSAT PEMBANGUNAN MAKLUMAT DAN KOMUNIKASI
- Jawatan PEGAWAI TEKNOLOGI MAKLUMAT
- No. Kakitangan/No.Gaji A02906
- No. Kad Pengenalan / Polis / Tentera / Pasport
- No. KWSP 13150959NH
- Jika Bekerja tidak genap setahun, nyatakan:  
(a) Tarikh mula bekerja  
(b) Tarikh berhenti bekerja

**B PENDAPATAN PENGGAJIAN DAN MANFAAT**(Tidak Termasuk Elaun/Perkuisit/Pemberian/Manfaat Yang Dikecualikan Cukai) RM

- Gaji /Emolumen  
(a) Gaji termasuk Gaji Cuti, Bonus, Elaun Kena Cukai dan lain-lain [\[DETAIL\]](#)  
(b) Ganjaran bagi tempoh dari hingga
- Manfaat Berupa Barangan (Nyatakan butiran.....)

Jenis Barangan	Tarikh Mula	Tarikh Tamat	Nilai (RM)
----------------	-------------	--------------	------------

### RAJAH 3 : SKRIN MAKLUMAT PENYATA

Pada bahagian ini, memaparkan maklumat penyata secara keseluruhan. Pengguna boleh mencetak penyata menggunakan format yang telah disediakan iaitu pada Bahagian Cetak

Rujukan Icon:

- Menu Utama : "Klik untuk kembali ke Bahagian Menu Utama"
- Cetak : "Klik untuk cetak maklumat penyata dalam bentuk (pdf)"

	<b>UNIVERSITI PUTRA MALAYSIA</b> <b>UNIT APLIKASI KEWANGAN, IDEC</b>	Halaman : 5
		No . Isu : 01
	MANUAL PENGGUNA ECFORM ONLINE	Tarikh : 05/03/2012

#### 4.0 MENU CETAK MAKLUMAT PENYATA

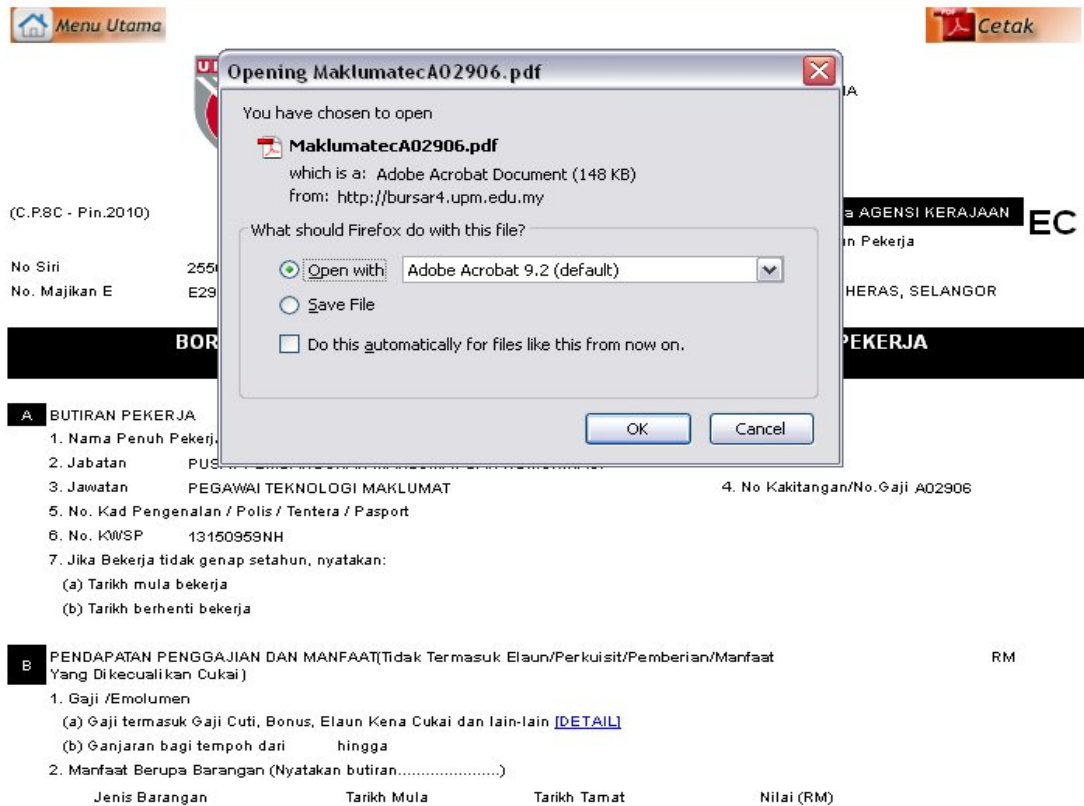

RAJAH 4 : SKRIN CETAK PENYATA ECFORM

Pengguna hendaklah klik butang "OK" untuk paparan penyata tahunan dan mencetak penyata seperti RAJAH 5.



MaklumatecNA4043-1.pdf - Adobe Acrobat Pro

File Edit View Document Comments Forms Tools Advanced Window Help

Create Combine Collaborate Secure Sign Forms Multimedia Comment

1 / 2 104% Find

 **UPM** PEJABAT BENDAHARI, UNIVERSITI PUTRA MALAYSIA  
43400 UPM SERDANG, SELANGOR  
NO. TEL : 03-8946 6238 NO. FAX : 03-8656 0160

(C.P.8C - Pin.2010)

**MALAYSIA** **Penyata Gaji Pekerja AGENSI KERAJAAN EC**  
**CUKAI PENDAPATAN** No. Cukai Pendapatan Pekerja

No Siri **2842** PENYATA SARAAAN DARIPADA PENGGAJIAN **0000000000**  
No. Majikan E **E292191803** BAGI TAHUN BERAKHIR 31 DISEMBER 2011 Cawangan LHDNM CHERAS, SELANGOR

**BORANG EC INI PERLU DISEDIAKAN UNTUK DISERAHKAN KEPADA PEKERJA BAGI TUJUAN CUKAI PENDAPATANNYA**

**A BUTIRAN PEKERJA**

- Nama Penuh Pekerja/Pesara(En./Cik/Puan) **ROSNIZAH BINTI MOHAMAD BASRI**
- Jabatan **PUSAT PEMBANGUNAN MAKLUMAT DAN KOMUNIKASI**
- Jawatan **PENOLONG PEGAWAI TEKNOLOGI MAKLUMAT** 4. No Kakitangan/No.Gaji **NA4043**
- No. Kad Pengenalan / Polis / Tentera / Pasport **780420-08-6198**
- No. KWSP **15395279RMB**
- Jika Bekerja tidak genap setahun, nyatakan:  
(a) Tarikh mula bekerja  
(b) Tarikh berhenti bekerja

**B PENDAPATAN PENGGAJIAN DAN MANFAAT(Tidak Termasuk Elaun/Perkuisit/Pemberian/Manfaat Yang Dikecualikan Cukai)**

- Gaji /Emolumen  
(a) Gaji termasuk Gaji Cuti, Bonus, Elaun Kena Cukai dan lain-lain  
(b) Gajiaran bagi tempoh dari hingga

RAJAH 5 : SKRIN CETAK PENYATA ECFORM DALAM PDF